



1



2



Take home messages

1. De WijkKliniek en geriatrische revalidatie hebben ALLES met elkaar te maken
2. De Acute opname & Herstelkliniek heeft de toekomst
3. Samen leren is zoveel leuker ☺
4. De rol van VVT in de acute zorg is VEEL breder dan preventie
5. De scherpe demarcatie van Cure en Care is niet meer van deze tijd

Proeftuinen WijkKliniek
Leernetwerk Acute Ouderenzorg

3

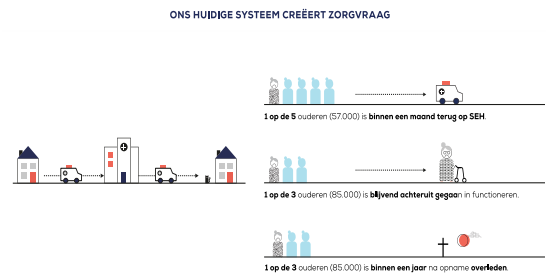

4

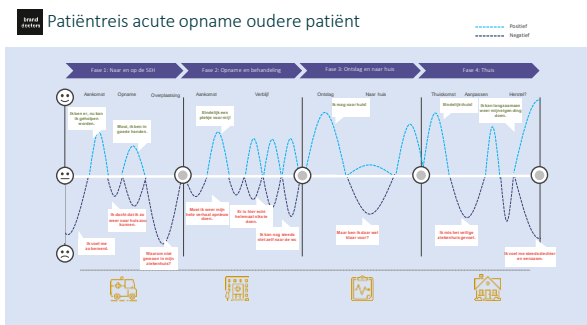

5



6



7

Doelstellingen WijkKliniek: the Quadruple Aim

- Patient Experience:**
 - 50% reductie in incidentie delier t.o.v. incidentie in ziekenhuizen (8% versus 16%)
 - 50% wordt heropgenomen binnen 3 maanden (40% nulmeting & 34% studiecohort)
- Better Care:**
 - Passende zorg in acute fase medische aandoening
 - Prettige, aangepaste omgeving, dicht bij huis
 - Beter voorbereid en beter hersteld naar huis met juiste nazorg
 - Betrokkenheid mantelzorgers
 - Positieve waardering door patiënten
- Lower Cost of Care:**
 - Nieuw ontwikkelperspectief voor verpleegkundigen, geriatr, SO, VS/PA
 - Verbeteren van samenwerking tussen zorgverleners & zorgorganisaties in de regio
 - Integratie van cure en care
 - Minder opnames 65+ volgend op SEH-bezoek Amsterdam UMC (daling van 44% naar 33%)
- Health of the Community:**
 - Functiebehoud
 - Reductie symptomlast – incidentie delier
 - Reductie ziekenhuis/heropnames
 - Minder instroom SEH/ziekenhuis
 - Lagere trajectkosten; minder heropnames, minder doorstroom naar GR en ELV
 - Efficiënter werken in de hele keten
 - Acute zorg voor ouderen naar eerste lijn/wijkzorg

8

Proeftuinen WijkKliniek - Leernetwerk Acute Ouderenzorg

- Noordwest Ziekenhuisgroep, Omring, huisartsen
- Dijklander ziekenhuis, Zorgcirkel, Huisartsenzorg Zaanstreek
- Zaans Medisch Centrum, Eevan, HZW-SEZ
- Amsterdam UMC, Cordaan, Zilveren Kruis, GAZO/AHA
- Ziekenhuis Groep Twente, Zorgcent, Medisch Centrum Nijverdal
- Ziekenhuis Rivierland, Santé partners, Zorgcentra de Betuwe, SR, BCI, CHV, Zorggroep Gelderland Rivierland
- Canisius Wilhelmina Ziekenhuis, ZZO zorggroep, Neo-huisartsenzorg
- Zuyderland, huisartsen
- Pantein, Syntein

9



10

Hoe krijgt de WijkKliniek vorm in de proeftuinen?

"Acute Opname en Herstelkliniek"

- 1e lijn (Primary Care):**
 - Consulatie
 - Expansiearts
 - Publiek
- 2e lijn (Secondary Care):**
 - Tijdelijk verpleegkundige
 - Revaldatie
 - Wijkzorg
 - Observatie
 - Expansie verpleegkundige

11

Proeftuinen WijkKliniek - Leernetwerk Acute Ouderenzorg

<h4>Complexe en kwetsbare doelgroep</h4> <ul style="list-style-type: none"> Kwetsbare oudere met complexe geriatrische problematiek Medische behandelvraag, niet vitaal bedreigd Scheding PC/romabek niet altijd helder (semi)acute ontregeling van functioneren thuis 	<h4>'Functioneel herstel'</h4> <ul style="list-style-type: none"> Integratie cure & care Focus op somatiek en functioneren (multidisciplinaire behandeling) Gericht op 'terug naar huis' Advanced care planning
<h4>Integraal dienstenaanbod</h4> <ul style="list-style-type: none"> Revalidatie PG, delier, crisis ELV hoog complex Daagbehandeling Expertisecentrum 1^o lijn Observatie bedden* Lichte ziekenhuiszorg* 	<h4>Juiste zorg op juiste plek</h4> <ul style="list-style-type: none"> Warme, prikkel-arme omgeving Herstelgerichte klimaat met begeleidingsruimte (buiskamer, buitenomgeving, evt. 'rooming in') Betrokkenheid mantelzorgers (Para-)medische behandelafdelingen

12

Kansen voor ziekenhuis-verplaatste zorg in de Herstelkliniek

1. (Semi-)acute thuisituatie
verpleging door huisarts

2. Doorverwijzing vanuit SEH
In overleg met geroofd en transportunit

3. Vervolg na ziekenhuisopname
Ziekenhuis vervangende zorg of revalidatie

PROCESSCHAKEL AFSCHAFEN
Observatie- en interventievragen direct naar Herstelkliniek
=> **Minder verkeerde bedden en heropnames in ziekenhuis**

PROCESSCHAKEL AFSCHAFEN
Lichte ziekenhuiszorg in combinatie met geriatrische problematiek
=> **Ziekthuiszorg in VVT setting**

PROCESSCHAKEL AFSCHAFEN
Eerder inschakelen nazorg/revalidatietraject, niet onder toezicht medisch specialist
=> **Kortere tijdperk in ziekenhuis**

VOORBEELDEN

- Herastrijgen met een 'vlek in verleden' bij meer heropnames
- Delirante / desoriëteerde patiënt op hoofd, geen verwilderd CT
- Revaluteriërs
- Inname-afname (GJ, mediatie)
- Covid & influenza
- Bij CVK, verpleging thuis als revalidatie na operatie
- Revaluteriërs na hospitalisatie

Proefuinen WijkKliniek
Leernetwerk Acute Ouderenzorg

13

Het Leernetwerk Acute Ouderenzorg

- Inspireren op visie en doelstellingen
- Leren van elkaars processtappen en aanpak
- Vanuit gelijkwaardigheid en lerende houding
- Vanuit bedoeling zonder keurslijf
- Verschillen duiden zonder oordeel en 'oplossingen' ordenen
- Onderscheid tussen contextafhankelijke en -onafhankelijke factoren
- Delen van 'best practices' op alle bouwstenen acute ouderenzorg

Proefuinen WijkKliniek
Leernetwerk Acute Ouderenzorg

14

Bouwstenen acute ouderenzorg

Preventie en proactieve zorg: voorkomen van crisis / voorbereid op acute gebeurtenis

- Samenwerking wijkzorg – sociale dienst – wettelijk
- Samenwerking wijkzorg met huisarts/POH-O: kwetsbare ouderen in beeld, ACS integratie zorg, herbedrijft
- Consultatie GO in eerste lijn, ambulante geriatric team

24/7 infrastructuur in de eerste lijn bij een acute gebeurtenis

- Wijkteam Acute Zorg, samenwerking met huisarts, HAP/SEH;
- Acute Wijkzorg gelokaliseerd in regionale zorgcoördinatie, streeklap
- Regionale zorgcoördinatie voor tijdelijk verblijf in acute situatie, 'Acute Opname & Herstelkliniek'

Herstel- & nazorg begeleidde overgang

- 'Early discharge' gerichte zorg thuis, met (specialiseerde) verpleegkundigen in de wijk
- Doornemaking (ambulance) GRZ
- Doorstroom & transmurale herbezoeg

Pasgende (alternatieven) voor ziekenhuiszorg

- 'Diagnostisch aangeeft'
- Pasgende zorg voor kwetsbare ouderen op SEH ('SEM-team', 'Semi Acute Line Geriatric')
- Ziekenhuiszorg thuis – met inzet van (specialiseerde) verpleegkundigen in de wijk
- Wijkzorg

JKKliniek
Ouderenzorg

15

De rol van de VVT in de acute zorg: wat kunnen Acute Wijkteams betekenen?

De rol van de VVT in de acute zorg: wat kunnen Acute Wijkteams betekenen?

De rol van de VVT in de acute zorg: wat kunnen Acute Wijkteams betekenen?

De rol van de VVT in de acute zorg: wat kunnen Acute Wijkteams betekenen?

Proefuinen WijkKliniek
Leernetwerk Acute Ouderenzorg

16

Het lijkt best logisch.... toch?

- De scherpe demarcatie Cure en Care past niet bij initiatieven die zich op het snijvlak hiervan bevinden. Financiering, betaaltitel, kwaliteitskader en toezichtkader als voorbeelden.
- Een veilige financiële omgeving voor alle partijen om zorgverschuuving mogelijk te maken is van het grootste belang. Schadelast en business case denken helpen hier niet bij....
- In de herijking van de acute zorg en ook in de integrale zorgkaderen kan de VVT op het gebied van acute ouderenzorg het verschil maken. Maar een prominente plek van de VVT in beide bewegingen is nog niet vanzelfsprekend

Proefuinen WijkKliniek
Leernetwerk Acute Ouderenzorg

17

Vragen?

s.m.smorenburg@amsterdamumc.nl

Proefuinen WijkKliniek
Leernetwerk Acute Ouderenzorg

18